

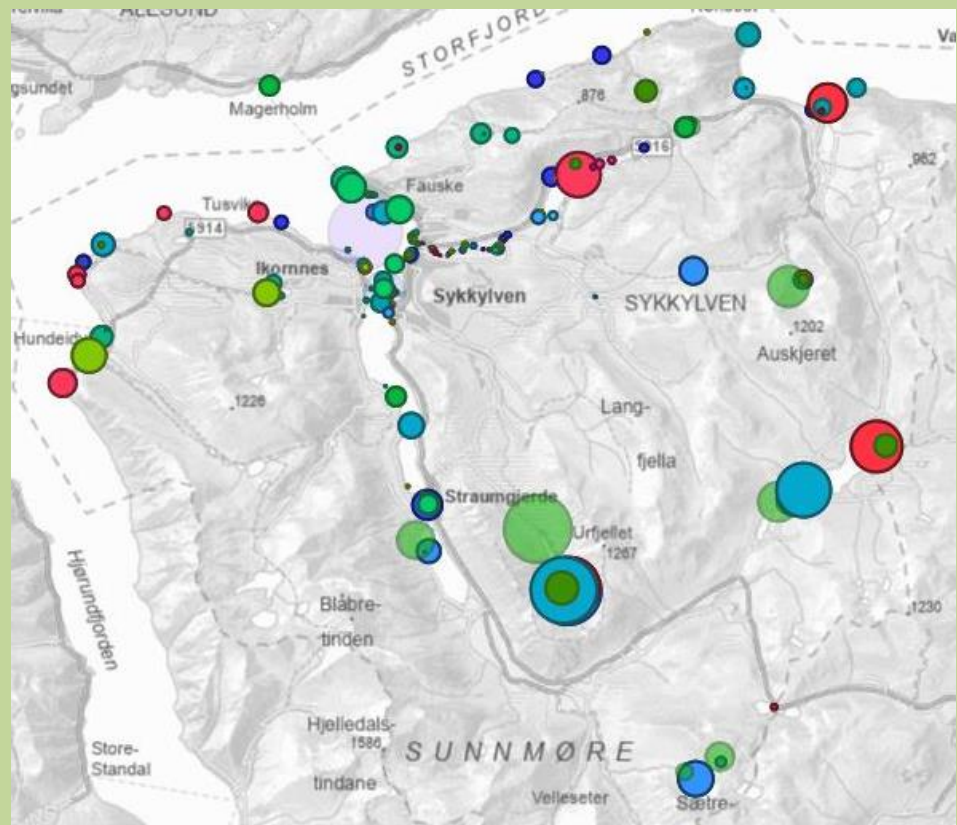

SYKKYLVEN KOMMUNE

## Barn og unges arealbruk

Kunnskapsgrunnlag 2023



Rapporten er ei samstilling av kunnskap om barn og unges arealbruk utført i forbindelse med ulike planprosessar.

Hovudvekt er lagt på kartlegging gjort av elevar ved vidaregåande skule i 2020, som innspel til komande planprosessar.

Barnetrakk-kartlegging er gjort i samarbeid med barneskular. Kunnskap frå eldre kartleggingar er også nytta som kunnskapsgrunnlag.

I samband med ny barneskule på Aure vart det gjort ei eiga skuleveg-kartlegging som del

## TUROMRÅDE

Elevkartlegging 2020 Sykkylven vgs 1.trinn, 2 klassar.

NB - Ei markering = ein elev, uavhengig av figurstorleik.

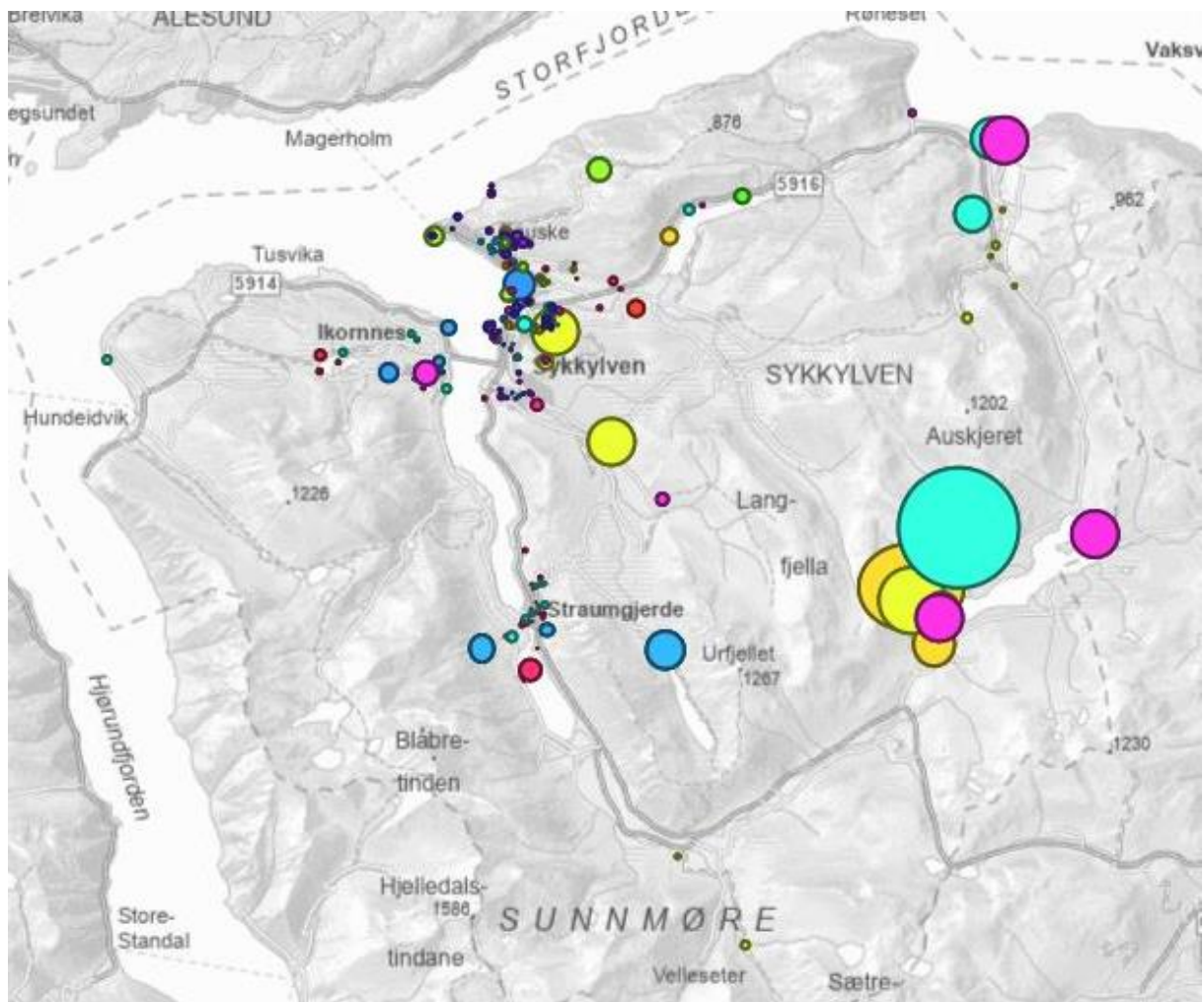

UNGDOMSTRAKK TUR – NÆRMILJØ  
Elevkartlegging 2020 Sykkylven vgs 1.trinn, 2 klassar.

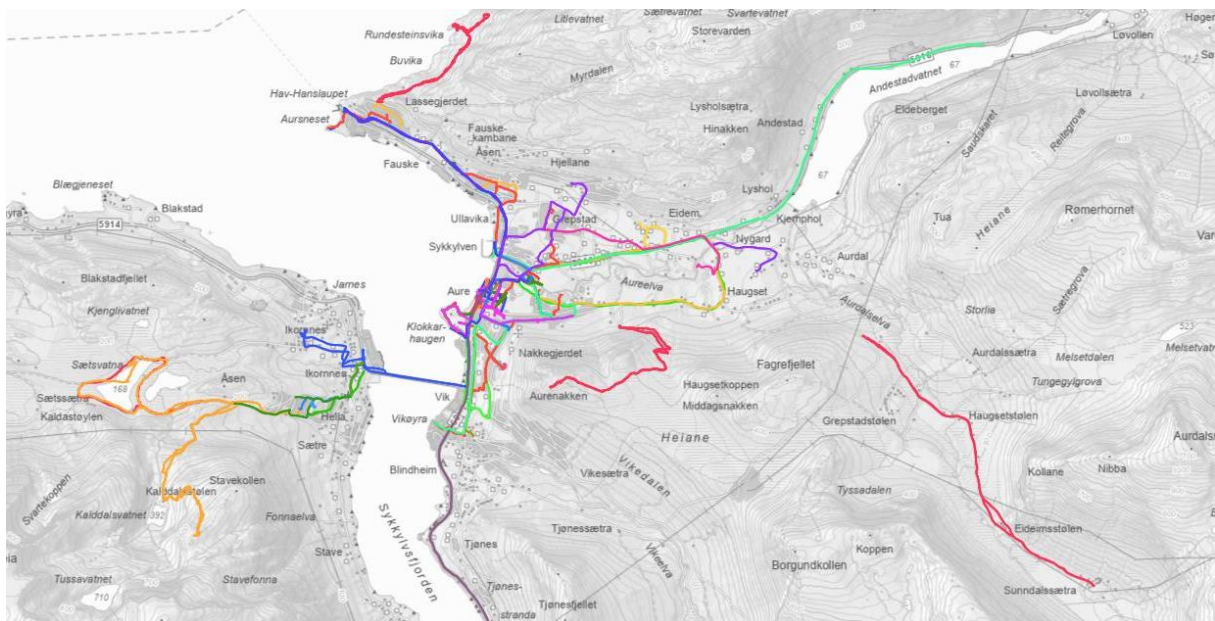
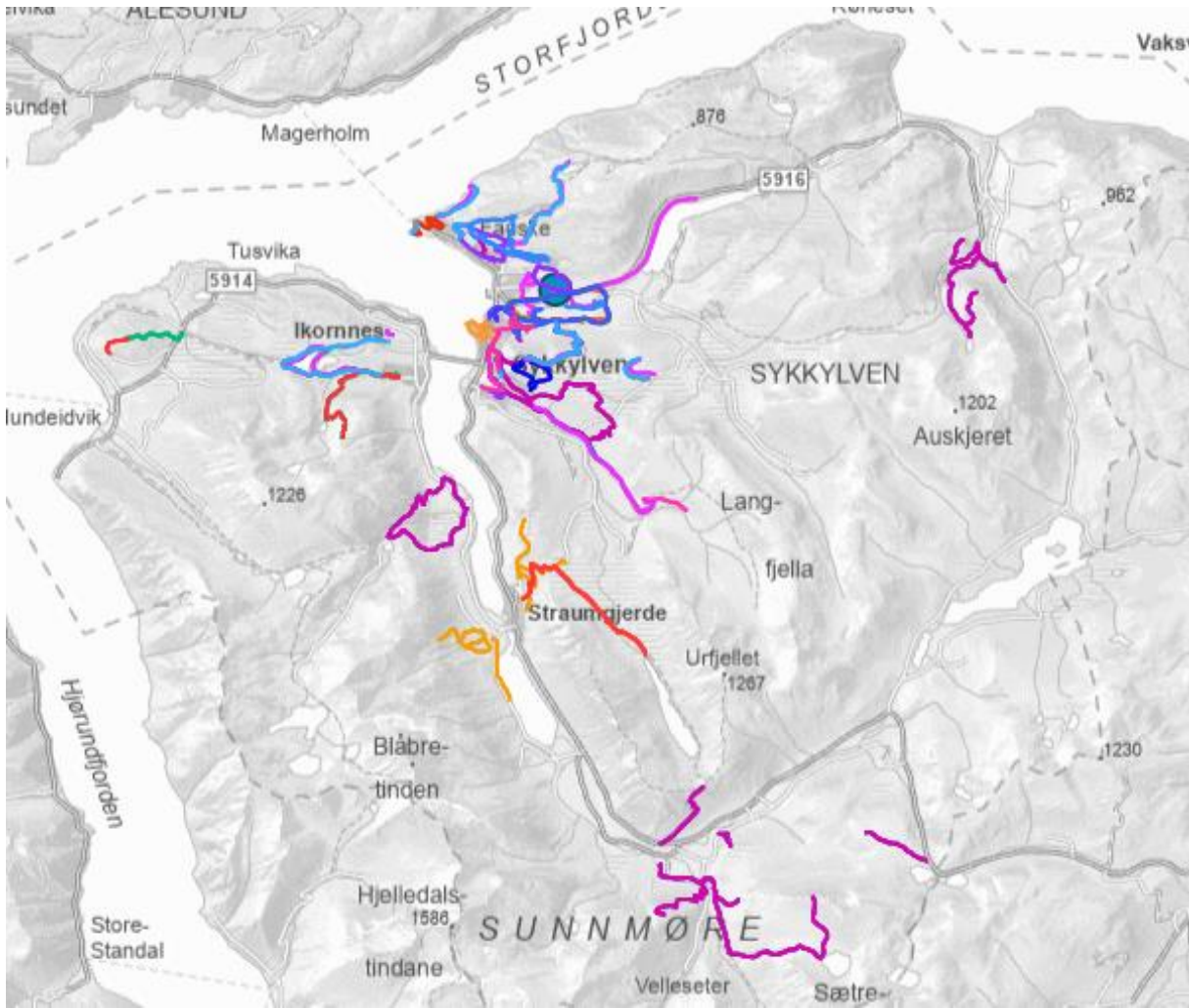

## GAPAHUK

Elevkartlegging 2020 Sykkylven vgs 1.trinn, 2 klassar.

NB - Ei markering = ein elev, uavhengig av figurstorleik.

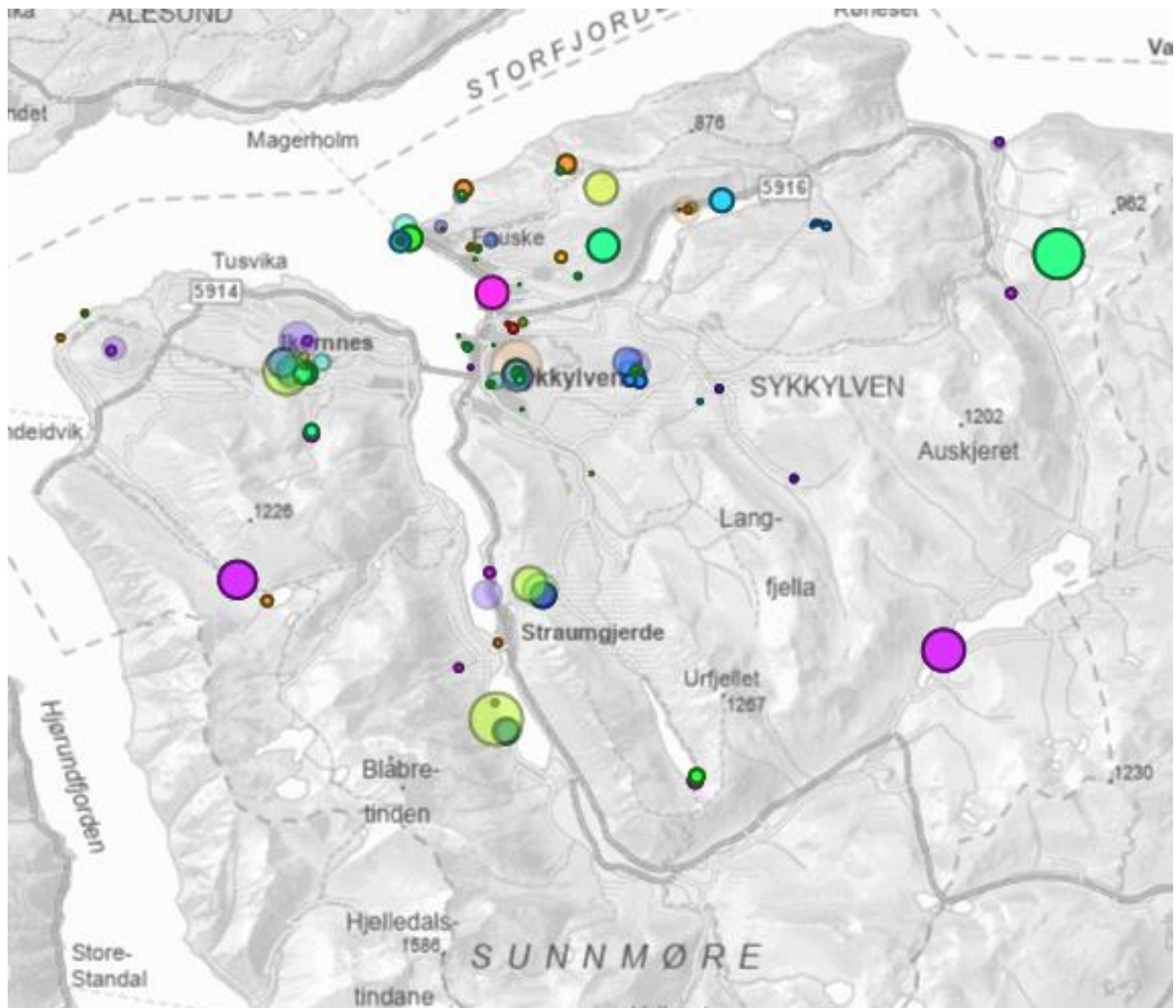

## FISKEPLASSAR

Elevkartlegging 2020 Sykkylven vgs 1.trinn, 2 klassar.

NB - Ei markering = ein elev, uavhengig av figurstorleik.

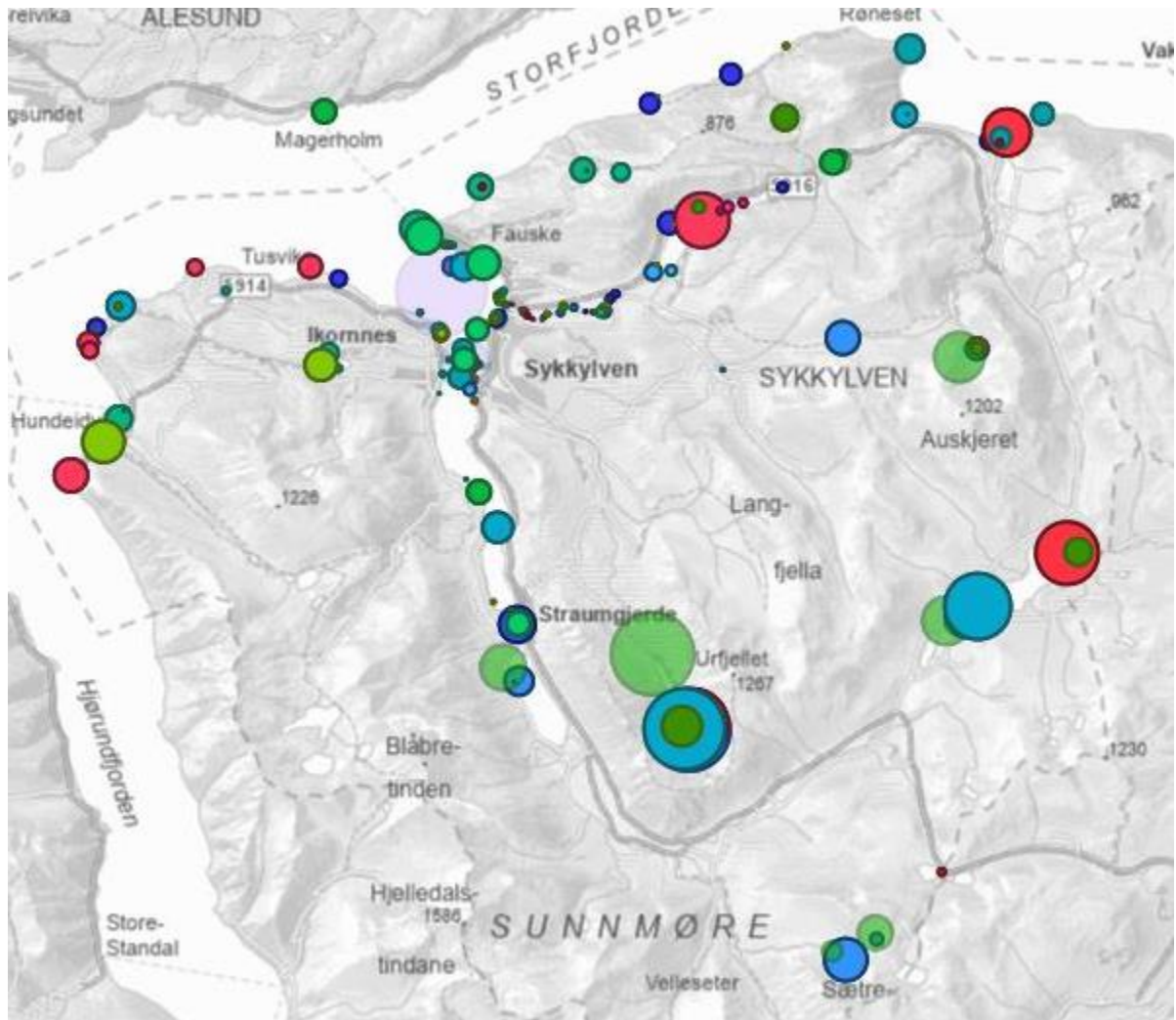

## BARNETRAKK-KARTLEGGING

Barnetrakk-kartlegging blir gjennomført i samband med alle kommune- og kommunedelplanar. I Sykkylven er det gjort kartleggingar i samband med planarbeid i 2017,2018, 2020 og 2023.

I 2023 vart det i tillegg gjort ei eiga kartlegging av framtidig skuleveg i samband med at det blir bygt ny barneskule i sentrum. Skulen skal erstatte tre eldre barneskular.

Det er ikkje produsert eigne temakart. Data er nytta frå [www.barnetrakk.no](http://www.barnetrakk.no).

Oppsamla kunnskap frå alle kartleggingar blir brukt som kunnskapsgrunnlag i planarbeid.

Kartleggingar er ferskvare. Likevel er det nyttig å samle opp kunnskap over tid for å få eit breiare bilde av kva areal og vegar born og unge bruker mest. Situasjonsbilde frå eitt år og ei klasse gir eit viktig bilde der og då. Over tid får ein eit breiare kunnskapsgrunnlag

Eksempel:

Vik skule 2023, skuleveg

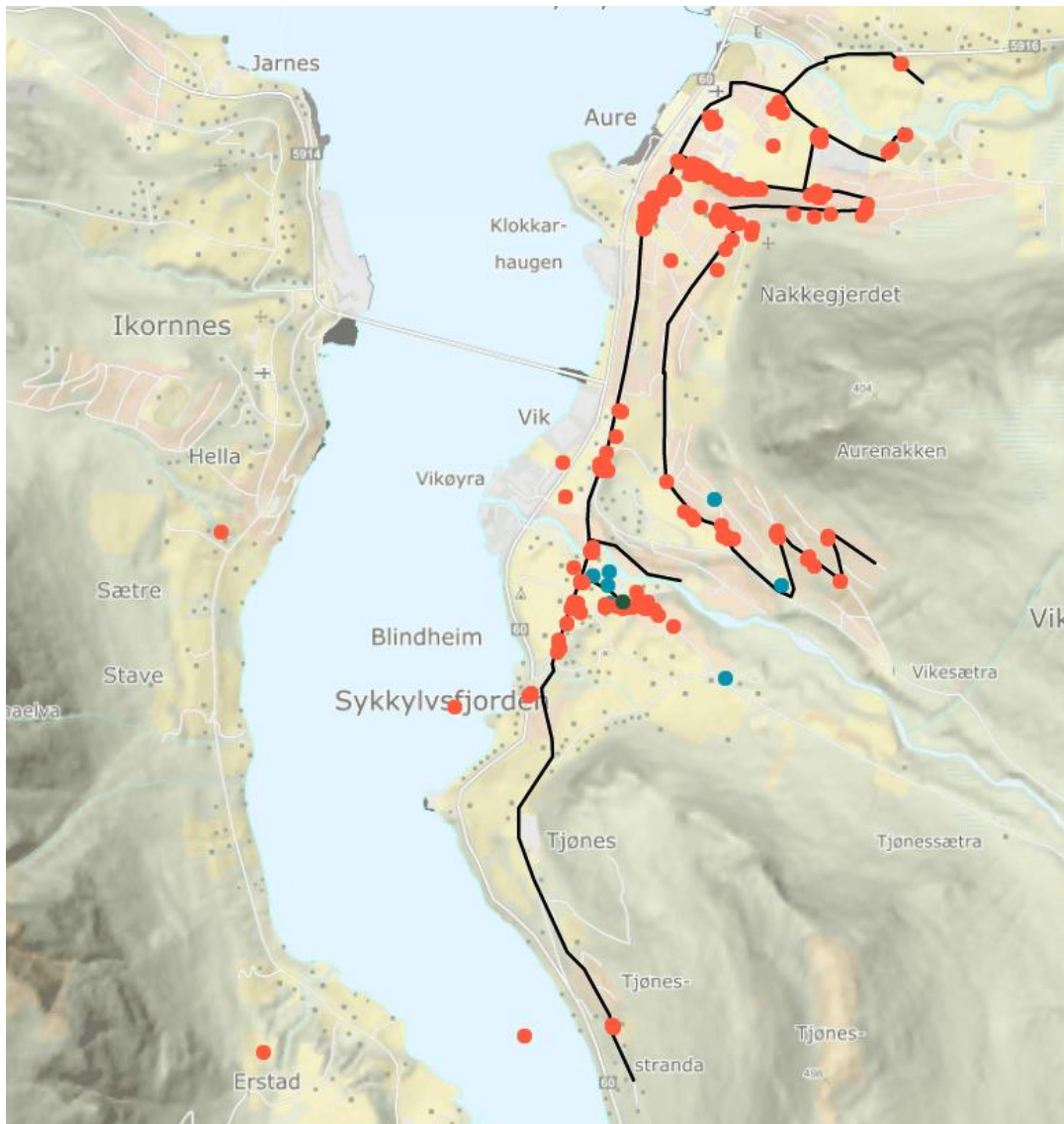

# Aure skule 2018

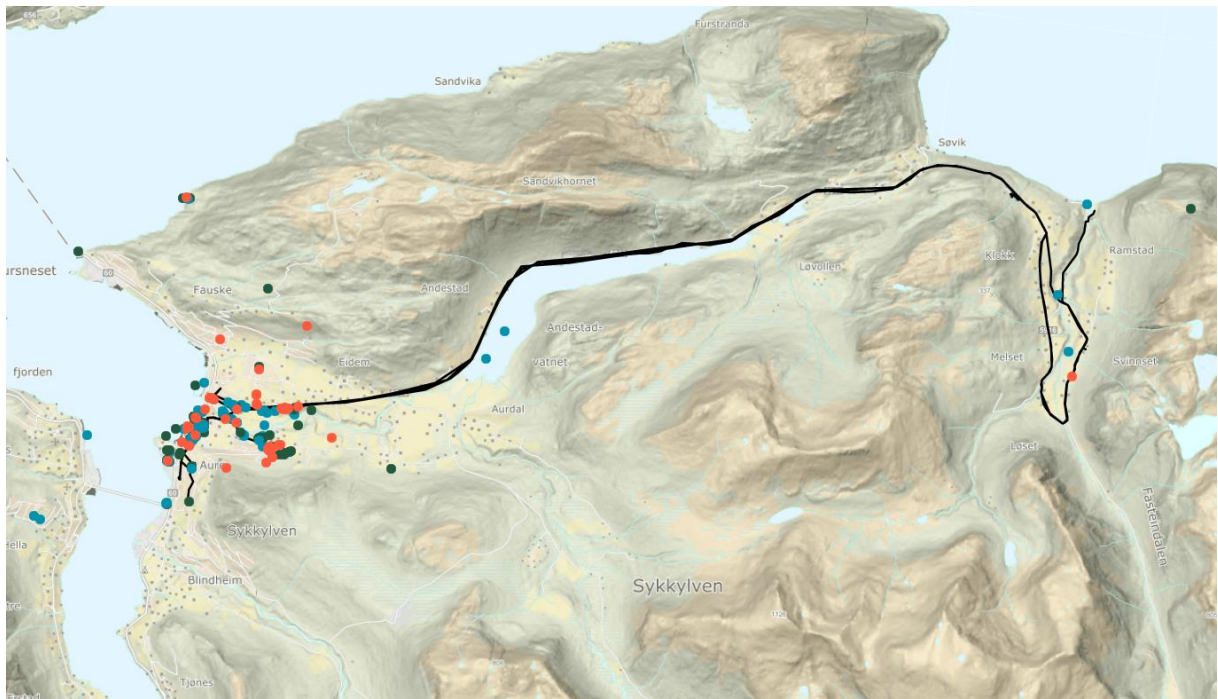

# Sørestranda skule 2017

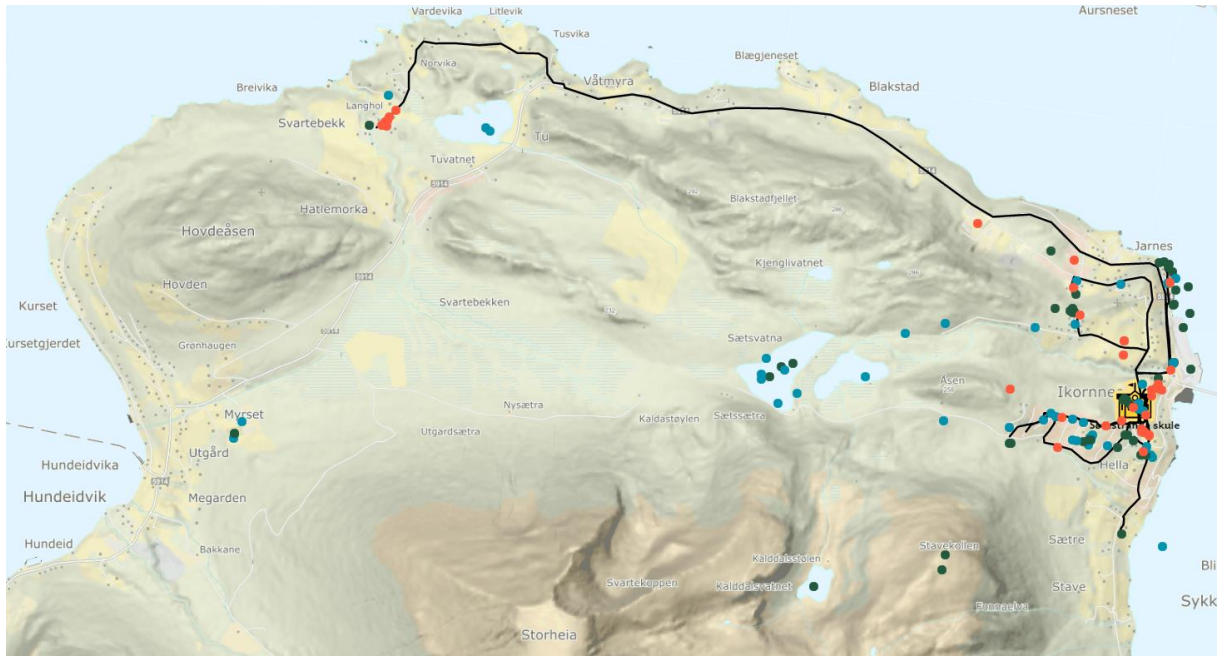



## Hundeidvik 2014

Sykkylven kommune gjorde si første barnetrakkregistrering i 2014. Det var før det var etablert ei digital registreringsløsning. Kommunen laga eige temakart, dømme vist under.

