

Frå: Ingrid Renate Gjørvad <ingrid.renate.gjorvad@mrfylke.no>
Send: 21. mai 2021 08:32
Til: Arild Sunde Rinnan
Emne: SV: Jordskiftesak i sykkylven

[ADVARSEL] Avsender på denne eposten er utanfor Sykkylven kommune. Ikkje klikk på lenke eller opne vedlegg om du ikkje kjenner avsender eller er trygg på at innhaldet er sikkert..

Hei,

Jeg snakka med deg på telefon i går, og i dag tidlig fikk jeg endelig svar.

Jeg har fått beskjed om at grunneier ikke ønsker å inngå en avtale med oss, så da faller hele vårt forslag til løsning på jordskiftesaken vekk.

Det vil si at reguleringsplanen kan godkjennes slik som den er, uten at det tas hensyn til jordskiftesaken på gbnr. 15/56/0/1.

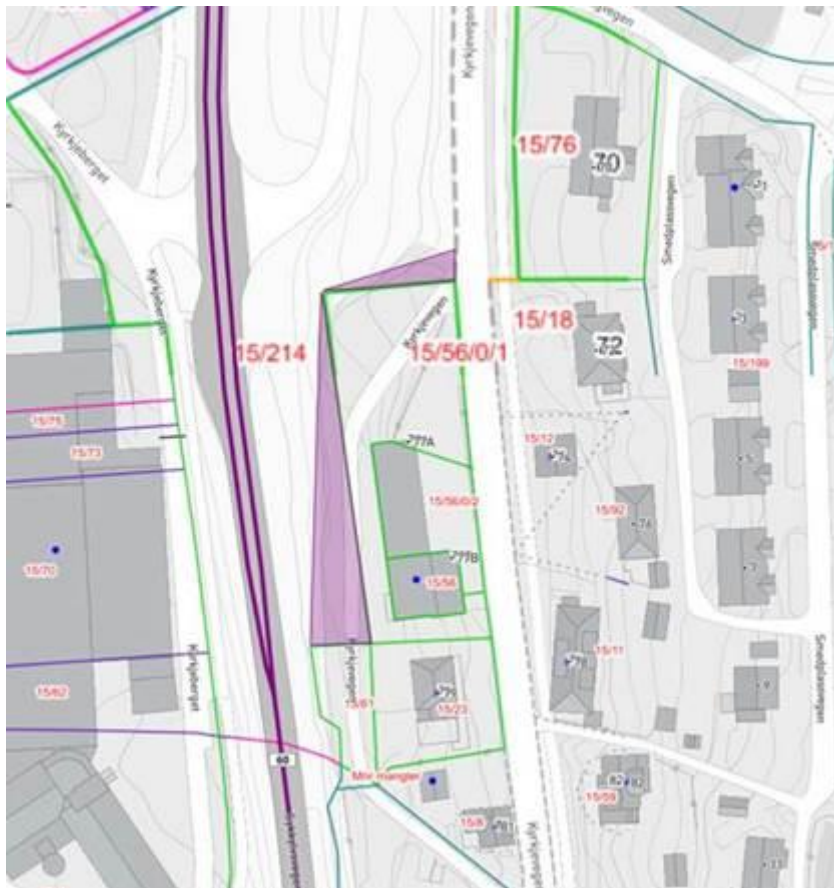

Dette var skissen som viser aktuelt areal, men som nå likevel ikke er aktuelt.

Ingrid Renate Gjørvad
Avdelingsingeniør
Fylkesvegavdelinga – plan og trafikk

Tlf. 712 80 044 / 907 84 333

Ingrid.renate.gjorvad@mrfylke.no



Møre og Romsdal
fylkeskommune

Fra: Arild Sunde Rinnan <arild.sunde.rinnan@sykkylven.kommune.no>

Sendt: tirsdag 18. mai 2021 09:59

Til: Ingrid Renate Gjorvad <ingrid.renate.gjorvad@mrfylke.no>

Emne: SV: Jordskiftesak i sykkylven

Hei Ingrid,
Takk for tilbakemelding.

Kommunen ønsker å få opp denne reguleringsplanen til politisk behandling 31.mai og må derfor få ferdigstilt plandokumenta innan slutten på denne veka.

Sidan det framleis er usikkert kva som kjem utav jordskiftesaka så har eg eit forslag til løysing som kan leggest inn i planen slik at ein har moglegheit til å samordne avkøyrsla til bustadområdet som no blir regulert og den eksisterande avkøyrsla til Klokkehaug sin eigedom.

I føresegna § 3.1.5 står det:

«§3.1.5 TILKOMST

Det skal etablerast ein (1) avkøyrsla til område BBB frå Kyrkjevegen. Plassering kan justersast for å tilpassa tilkomst til bustadar og parkeringskjellar. Det skal vere friskt i samsvar med gjeldande retningslinjer.»

Kan det her vere tilfredstillande å legge til følgjande setning som gjer at planen er fleksibel uavhengig utfallet av jordskiftesaka?:

Tillegg § 3.1.5:

«Avkøyrsla til område BBB kan samordnast med eksisterande avkøyrsla utanfor planområdet sør for BBB.»

Plankonsulent/arkitekt for Berli Boligtun har sett på moglegheiter for å samordne desse to avkøyrslene om det blir slik at fylkeskommunen må avstå grunn til Klokkehaug. Tilbakemeldinga frå plankonsulent er at dette lar seg gjere.

Kom gjerne med ei tilbakemelding raskt, om dette kan vere ein måte å gjere det så slik at planen kan sendast til eigengodkjenning før utfallet i jordskiftesaka er kjent.

Mvh,

Arild Sunde Rinnan
Arealplanleggar

Tlf. 94 78 46 89 Tlf. sentralbord 70 24 65 00

arild.sunde.rinnan@sykkylven.kommune.no
[Sjå brosjyra vår](#)



Vi gjer merksam på at e-post til og frå Sykkylven kommune i utgangspunktet er journalpliktig etter arkivlova, og også vil vere eit offentleg saksdokument som andre vil kunne få innsyn i etter reglane i offentleglova.

Frå: Ingrid Renate Gjørvad <ingrid.renate.gjorvad@mrfylke.no>
Send: 18. mai 2021 09:21
Til: Arild Sunde Rinnan <arild.sunde.rinnan@sykkylven.kommune.no>
Emne: VS: Jordskiftesak i sykkylven

[ADVARSEL] Avsendar på denne eposten er utanfor Sykkylven kommune. Ikkje klikk på lenke eller opne vedlegg om du ikkje kjenner avsendar eller er trygg på at innhaldet er sikkert..

Hei,
Jeg har vist glemte å svare deg, men det er ingen oppdateringer i jordskiftesaken.

Ingrid Renate Gjørvad
Avdelingsingeniør
Fylkesvegavdelinga – plan og trafikk

Tlf. 712 80 044 / 907 84 333
Ingrid.renate.gjorvad@mrfylke.no



Fra: John Hauger <john.hauger@mrfylke.no>
Sendt: tirsdag 11. mai 2021 10:43
Til: Ingrid Renate Gjørvad <ingrid.renate.gjorvad@mrfylke.no>
Emne: SV: Jordskiftesak i sykkylven

Nei- det er egentlig ikke noen konklusjon på rettighetsavklaringen i jordskiftesaken. Det siste er at jordskifteretten har behandlet en avvisningssak, men der konklusjonen er at det ikke er grunnlag for å avvise saken

John Hauger
seksjonsleiar
fylkesvegavdelinga - plan og trafikk
Møre og Romsdal fylkeskommune

Tlf. 71 28 00 47 / 412 98 652

John.hauger@mrfylke.no



Møre og Romsdal
fylkeskommune

Fra: Ingrid Renate Gjørvad <ingrid.renate.gjorvad@mrfylke.no>

Sendt: tirsdag 11. mai 2021 10:10

Til: John Hauger <john.hauger@mrfylke.no>

Emne: Jordskiftesak i sykkylven

Hei,

Jeg snakka med Arild Sunde Rinnan i Sykkylven i går, og han var veldig usikker på hvordan han skulle forholde seg til jordskiftesaken som vi har med gbnr 15/56/0/1 og tilgrensende plan for Berli Boligtun. Er det noen oppdateringer i denne saken?

Ingrid Renate Gjørvad

Avdelingsingeniør

Fylkesvegavdelinga – plan og trafikk

Tlf. 712 80 044 / 907 84 333

Ingrid.renate.gjorvad@mrfylke.no



Møre og Romsdal
fylkeskommune